



**La pacca del maiale**

Contributo di *Livia e Gianluigi Mazzufferi* al:

**Museo di Storia della Mezzadria “Sergio Anselmi”**

CENTRO DI RICERCA, STUDIO, DOCUMENTAZIONE

SULLA STORIA DELL’AGRICOLTURA E DELL’AMBIENTE RURALE NELLE MARCHE

**Il nostro ieri contadino - La pacca del maiale e altre attività invernali**

conversazione con *Fabio Ciceroni*, sabato 18 gennaio 2020

























































































Fotografie bianco e nero: *Livia Mazzufferi*

Norcino: *Natale Perini*, presso famiglia *Canonici*, Ferriero di Senigallia, 1994.

Fotografie a colori e bianco e nero: *Gianluigi Mazzufferi*

Uccisione del maiale (esemplare ibridato con cinghiale) il località Borgo Pace, frazione La Villa (PU), 16 luglio 1983. Immagini raccolte nel corso della campagna di rilevamento per il volume “Case coloniche marchigiane”, con il prof. *Renzo Paci* (1985).

Medesima campagna fotografica per i salumi.

Fabriano, La Torre, luglio 1984.

Ultima di copertina:

Verro Grande Yorkshire Bianco, importato da *Luigi Mazzufferi*, Osimo 1905.

Composizione, editing: *Livia Mazzufferi*

Stampa digitale - gennaio 2020.

# “GIGANTE,, VERRO GRANDE YORKSHIRE BIANCO

NATO A REGGIO EMILIA IL 7 OTTOBRE 1905

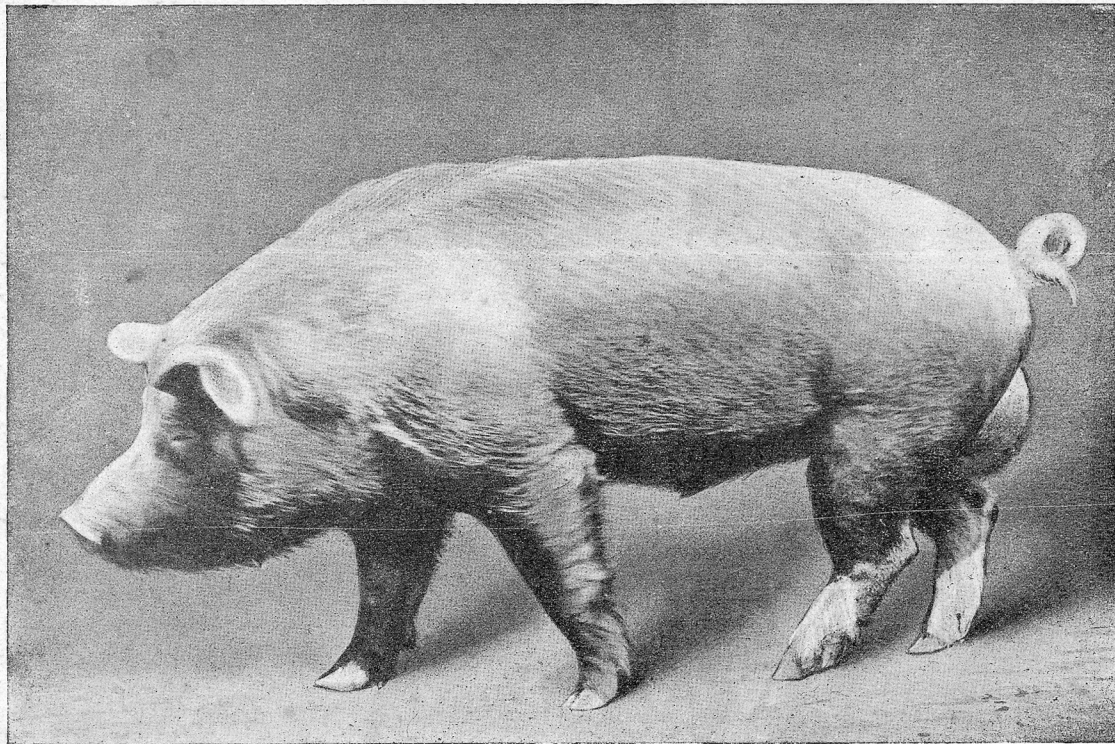

Per risanguare e rinvigorire la razza suina marchigiana è necessario ricorrere all'incrocio con questo tipo.

Proprietario LUIGI MAZZUFFERI, Osimo - fuori Porta Vaccaro colono Scarponi.